FORMATION À DISTANCE

Vous désirez :

- Étudier chez vous, à votre rythme, au moment qui vous convient le mieux
- Bénéficier de l'aide d'un enseignant tout au long de vos apprentissages en le rejoignant par téléphone, par courriel ou en vous rendant sur place
- Visualiser les explications de l'enseignant sur votre écran d'ordinateur à la maison pour les cours de mathématiques et de sciences

Pour information
Région de Québec : 418-871-8034
Extérieur de Québec : 1-877-871-8034



Centre
Odilon-Gauthier

CENTRE ODILON-GAUTHIER
742, boul. Louis-XIV, Québec (Québec) G1H 4M7
Téléphone : 418 622-7882 – Télécopieur : 418 622-7856
Courriel : cogauthier@csdps.qc.ca
http://odilongauthier.csdps.qc.ca

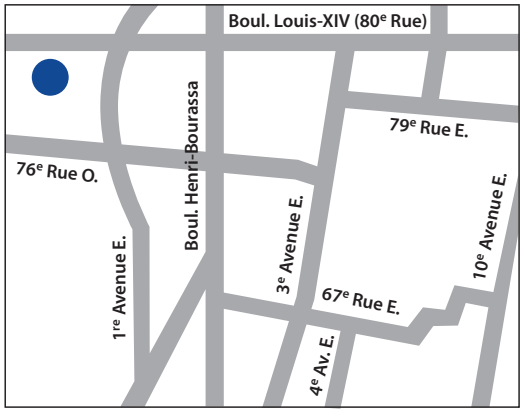

Commission scolaire des Premières-Seigneuries
www.csdps.qc.ca

LE SECONDAIRE PUBLIC LA BONNE ÉCOLE

Centre de
FORMATION GÉNÉRALE DES ADULTES

4 établissements de la Commission scolaire des Premières-Seigneuries





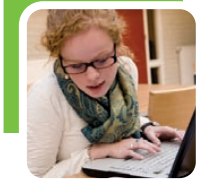

Programmation Éducation des adultes 2011 • 2012

Centre
Odilon-Gauthier
742, boul. Louis-XIV, Québec
418 622-7882

VOUS AVEZ 16 ANS ET PLUS AU 30 JUIN 2011 ET VOUS DÉSIREZ :

- Préciser votre objectif professionnel
- Évaluer vos acquis scolaires et extrascolaires
- Planifier votre projet de formation
- Obtenir un diplôme d'études secondaires (DES)
- Compléter les préalables à la formation professionnelle (DEP), aux études collégiales (DEC) ou universitaires
- Répondre aux exigences d'un emploi

FORMATION GÉNÉRALE DE LA 1re À LA 5e SECONDAIRE

Cours offerts :

- Anglais
- Biologie
- Chimie
- Français
- Histoire
- Géographie
- Informatique
- Mathématiques
- Physique
- Sciences physiques
- Sciences économiques
- Cours optionnels

Enseignement individualisé
Enseignement collectif (si le nombre d'élèves le permet)

Cours en journée
Cours en soirée (lundi – mardi – mercredi)
Matériel d'apprentissage : coût variable

Pour inscription, prenez rendez-vous avec un conseiller d'orientation au 418 622-7882

DATES DES ENTRÉES

2011

29 août / 19 septembre
11 octobre / 31 octobre
28 novembre

2012

10 janvier / 30 janvier
27 février / 19 mars
16 avril / 7 mai

Lors des inscriptions, il faut apporter :

- Le relevé de notes le plus récent
- L'original du certificat de naissance (grand format)
- La carte d'assurance maladie
- 60 $ en argent, carte de crédit ou de débit (frais généraux par session)



TESTS

Vous désirez un document officiel de reconnaissance vous permettant de :

- Vous inscrire à un cours de formation professionnelle (DEP)
- Postuler à un emploi

Vous devez fournir obligatoirement l'original de votre relevé de notes le plus récent, l'original du certificat de naissance (grand format), votre carte d'assurance maladie et une photographie récente.

Voici les possibilités :

Test de développement général (TDG)

Pour les adultes de 18 ans et plus, la réussite du test de développement général (TDG) accompagnée de la reconnaissance des préalables spécifiques permet l'admissibilité à la formation professionnelle (DEP).

Coût : 40 $

Test d'équivalence de niveau secondaire (TENS)

Pour les personnes âgées de 16 ans et plus au 30 juin 2011, la réussite des tests d'équivalence de niveau secondaire (TENS) permet d'obtenir l'attestation d'équivalence de niveau secondaire (AENS) qui est reconnue par beaucoup d'employeurs au Québec.

Coût : 50 $
Dépôt pour documents : 20 $

Test d'équivalence de niveau secondaire (GEDTS)

Pour les personnes âgées de 16 ans au 30 juin 2011, la réussite des tests du (GEDTS) permet d'obtenir le certificat d'équivalence d'études secondaires (CEES) qui est reconnu par la plupart des employeurs en Amérique du Nord.

Coût : 40 $